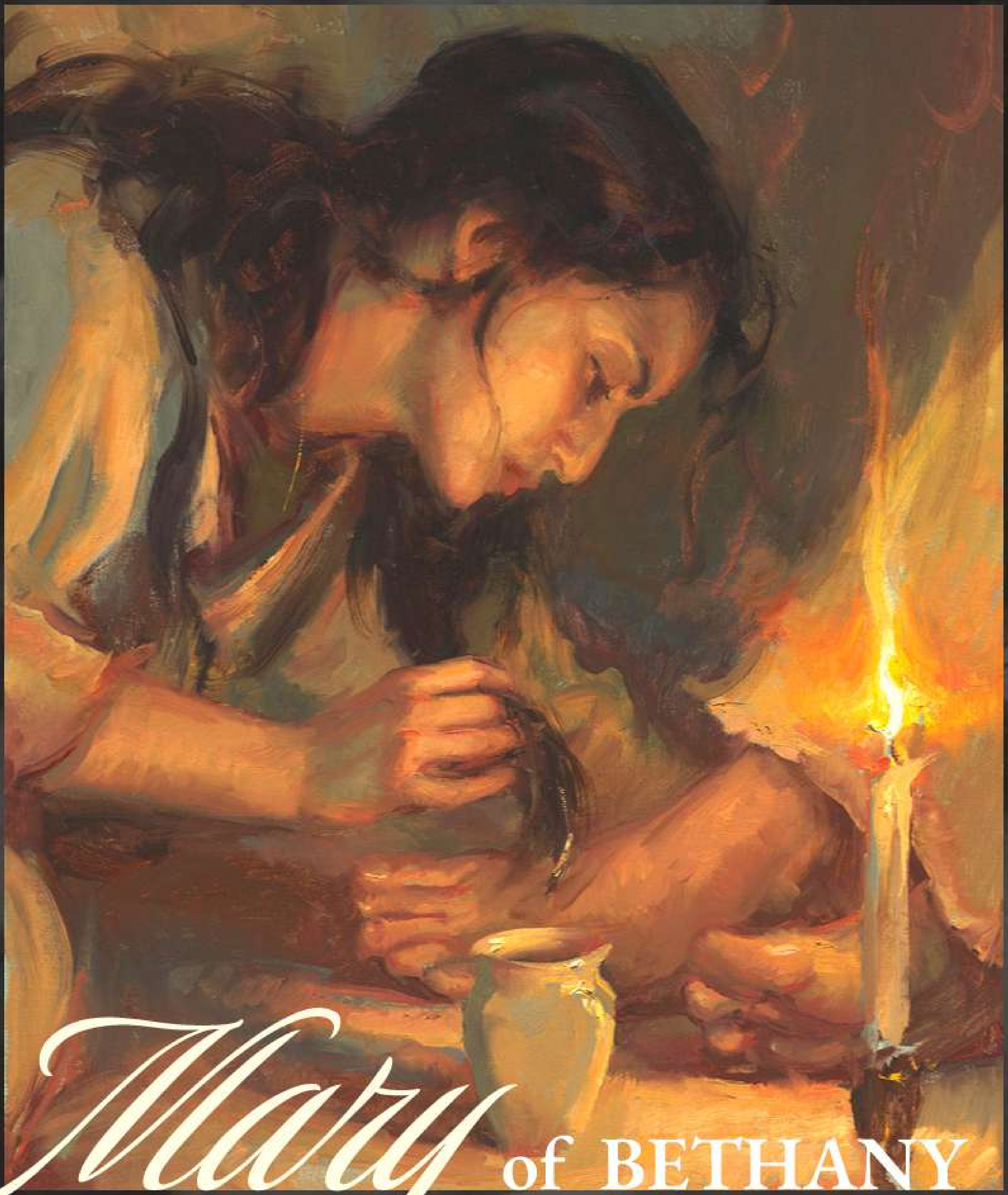

Mary of BETHANY

Sannelig, eg seier dykk, kvar enn dette evangeliet vert predika over heile verda, vil òg det ho har gjort verta omtala som eit minne om ho.
Markus 14:9

Det finst fire sanningar vi må forstå heilt:

1. Gud elskar deg so mykje.
Han vil at du skal ha evig liv i himmelen med Han. For så høgt elskar Gud verda at han gav sin einefødde son, for at kvar den som trur på han ikkje skal gå fortapt, men ha evig liv. Johannes 3:16
Han vil at du skal ha eit rikt og meiningsfullt liv med Han.
Tyven kjem for å stjele, drepe og øydeleggje.
Eg er komen for at dei skal ha liv, og ha det i større overflod. Johannes 10:10

Trass i dette opplever mange ikkje eit meiningsfullt liv og er ikkje sikre på om dei har evig liv fordi...

2. Mennesket er syndig av natur. Difor er det skilt frå Gud.
Alle har synda.
For alle har synda og manglar Guds herlegdom;
Romarane 3:23
For kjærleiken til pengar er roten til alt vondt...
1 Timoteus 6:10
Løna for synd er død.
For løna for synd er død... Romarane 6:23

Bibelen spesifiserer to typar død:
• Fysisk død
Og det er bestemt for menneske å døy éin gong, men etter dette domen. Hebrearane 9:27
• Andeleg død eller evig skilsel frå Gud i helvete
Men dei feige, tvilande, avskylege, mordarar, horfolk, trollmenn, avgudar, og alle løgnarar, skal få del i sjøen som brenn med eld og svovel: det er den andre døden. Johannes openberring 21:8

Om mennesket er skilt frå Gud på grunn av synd si, kva er løysinga på dette problemet? Vi tenkjer ofte at løysingane er: religion, gode gjerningar og god oppseding. Men det finst berre éi løysing frå Gud.

3. Jesus Kristus er den einaste vegen til himmelen.
Dette er Guds erklæring. Jesus seier til han, Eg er vegen, sanninga og livet. Ingen kjem til Gud Faderen utan ved meg. Johannes 14:6

Han betalte full straff for syndene våre.
For Kristus har òg ein gong lidd for syndene, den rettferdige for dei urettferdige, så han kunne føre oss til Gud, døydd i kjøtet, men levande gjort av Anden.
1 Peter 3:18
I han har vi frelse gjennom blodet hans, tilgjeving av syndene, i tråd med rikdommen av nåde hans. Efesarar 1:7
Han har lovnaden om evig liv. Den som trur på Sonen har evig liv. Men den som ikkje trur på Sonen skal ikkje sjå liv, men Guds vrede blir ståande på han. Johannes 3:36
For løna for synd er døden, men Guds gåve er evig liv gjennom Jesus Kristus vår Herre. Romarane 6:23

4. Vi må tru på Jesus Kristus for å bli frelste.
Frelse vår kjem av Guds nåde gjennom tru på Jesus Kristus.
For av nåde er de frelste ved tru, og det ikkje frå dykk sjølve: det er ei gåve frå Gud, ikkje av gjerningar, så ingen kan skryte. Efesarar 2:8-9
For kven som helst som ropar på Herren sitt namn, skal bli frelst. Romarane 10:13

Syndarbøn
Be denne med tru:
Herre Jesus, takk så mykje for at du elskar meg. Eg innrømmer at eg er ein syndar og ber om tilgjeving frå deg. Takk for døden din på krossen, gravlegginga og oppstoda som betal for alle synda mine. Eg stolar på deg som min Herre og Frelse. Eg tek imot gåva di om evig liv og overgir livet mitt til deg. Hjelp meg å lyda alle påbod og vera til lags for deg. Amen.

Om du har stole på Jesus Kristus, har dette skjedd med deg:
• No har du evig liv med Gud.
Og dette er viljen til han som sende meg, at kvar ein som ser sonen og trur på han, skal ha evig liv: og eg skal reise han opp på den siste dagen. Johannes 6:40
• Alle syndene dine er betalte og tilgjevne. (fortid, nåtid, framtid)
Men han, etter å ha offra éin gong for syndene for alltid, sette seg ved Guds høgre hand; Hebrearane 10:12
• Du er ei ny skapning i Guds auge.
Dette er starten på ditt nye liv. Difor, viss nokon er i Kristus, er han ei ny skapning: det gamle er forbi; sjå, alt er blitt nytt. 2 Korintar 5:17
• Du vart eit Guds barn.
Men så mange som tok imot han, gav han rett til å bli Guds born, til dei som trur på namnet hans. Johannes 1:12

Gode gjerningar er ikkje ein måte for oss å bli frelst på, men eit teikn eller frukt av frelsa vår.
For vi er hans verk, skapa i Kristus Jesus til gode gjerningar, som Gud før hadde lagt føre at vi skulle gå i dei.
Efesarane 2:10
Gud velsigne deg!